

## Nerezové zábradlí lodžie

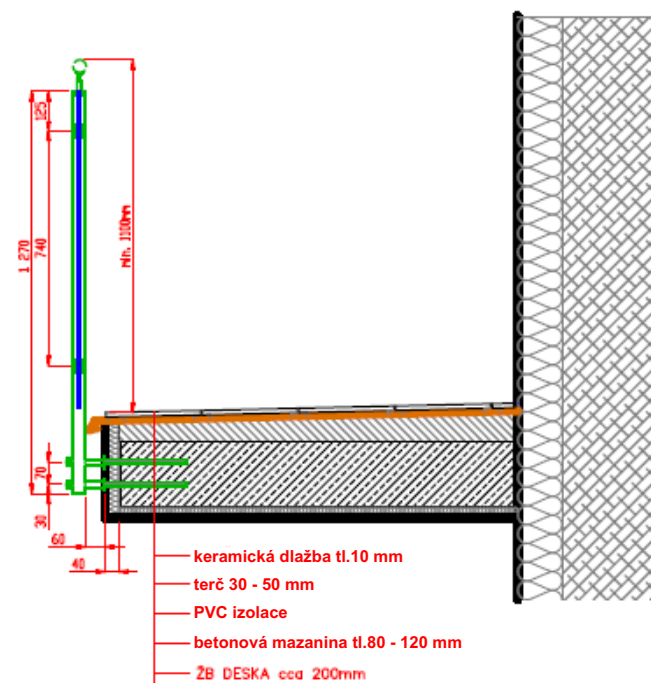
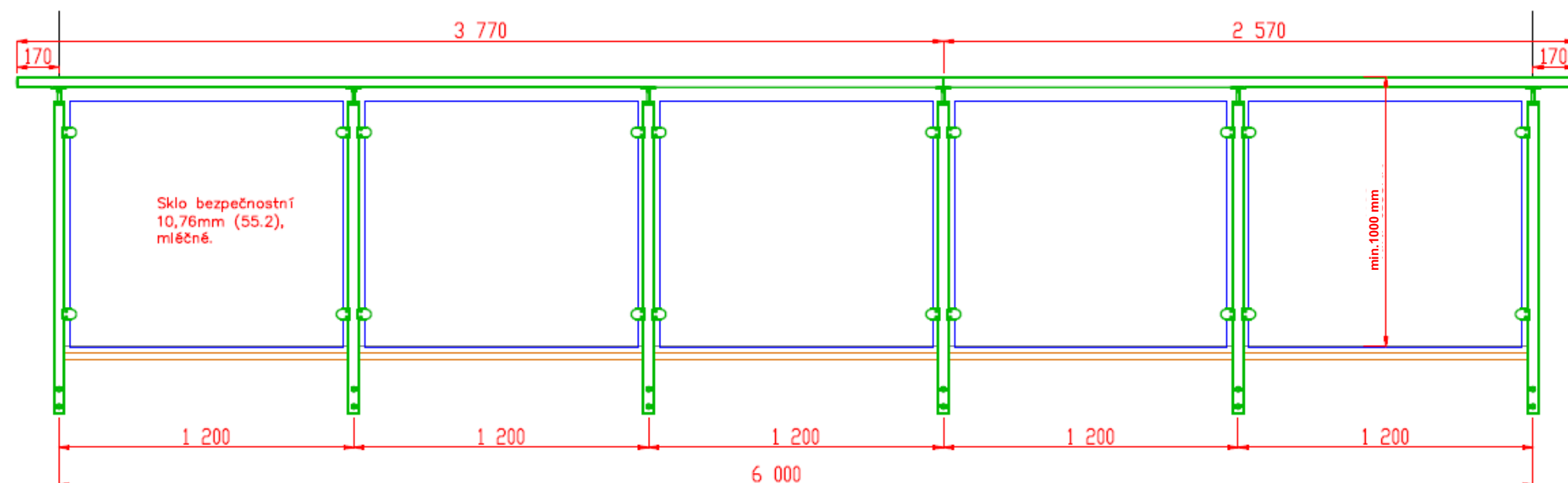

|  |                 |                  |               |
|--|-----------------|------------------|---------------|
| Zodpovědný projektant  |                 | Vypracoval       |               |
| Ing. Martin Šolc   |                 | Ing. Martin Šolc |               |
|  |                 |                  |               |
| Investor: Město Nové Město na Moravě   |                 |                  |               |
| Adresa: Vratislavovo nám.103, 592 31 Nové Město na Moravě  |                 |                  |               |
| Projektant: Ing. Martin Šolc, Smrková 1639, Nové Město na Moravě, 592 31   |                 |                  |               |
| Místo stavby: Žďárská 68, k.ú. Nové Město na Moravě  |                 | Stupeň:          | DPS           |
| Okres: Žďár nad Sázavou  | Kraj: Vysočina  | Formát:          | A3            |
| <b>Stavba:</b><br><b>Zateplení, oprava balkonů a výměna výplní otvorů části objektu DPS - 2.etapa - část B a C</b> |                 | Číslo zakázky:   | 25/10/01      |
|  |                 | Datum:           | říjen 2025    |
|  |                 | Verze:           | 1             |
| Obsah:   | Zábradlí lodžie | Měřítko          | Číslo výkresu |
|  |                 | 1:25             | 06            |